Save the Children

세이브더칠드런

검사 및 외래비 지원사업

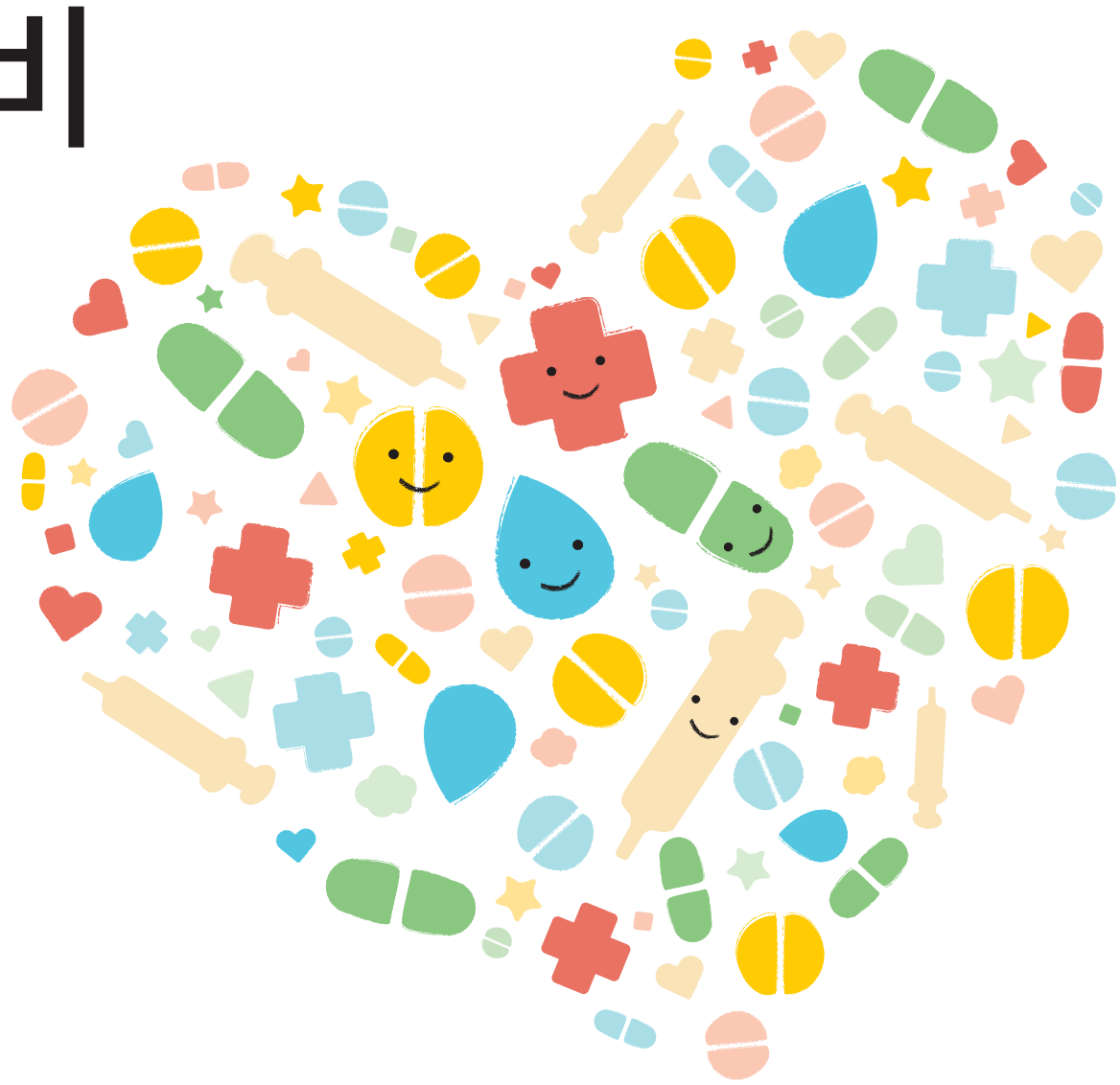

유엔아동권리협약 제24조

모든 아동은 최상의 건강 수준을 유지하기 위해
적절한 보건서비스를 제공받을 권리가 있습니다.

세이브더칠드런은

아픈 아동이 경제적인 어려움으로 인해
치료받지 못하는 일이 없도록 질병의 구분 없이 지원합니다.

지원대상

검사 및 치료가 필요한 만 18세 미만 국내 거주 저소득가정 아동

- 중위소득 75% 이하 가정의 아동
- 이주배경아동, 난민 포함

※ 단, 치료목적으로 일시 입국한 자는 제외

지원내용

1인 최대 100만 원 이하의 검사, 외래, 입원 및 수술비

신청방법

협력병원 사회복지사를 통해 신청

협력병원 사회복지사 → 지원아동 추천 → Save the Children 세이브더칠드런

협력병원 사회복지사 ← 진료비 지원 ← Save the Children 세이브더칠드런

협력병원

세이브더칠드런 검사 및 외래비 지원사업은 전국의 43개 협력병원과 함께합니다.

서울	경희의료원	02-958-9664
	한림대학교강동성심병원	02-2224-2442
	강동경희대학교병원	02-440-6588
	한림대학교강남성심병원	02-829-5534
	성애병원	02-840-7342
	베스티안서울병원	070-7603-1990
	국립재활원	02-901-1898
	서울특별시장애인치과병원	02-2282-3199
경기	아주대학교병원	031-219-5581
	경기도의료원수원병원	031-888-0700
	고려대학교안산병원	031-412-5433
	차의과학대학교분당차병원	031-780-5137
	한림대학교성심병원	031-380-3082
	안양샘병원	031-467-9261
	명지병원	031-810-5261
	한양대학교구리병원	031-560-2986
	SRC재활병원	031-799-3748
인천	길의료재단 길병원	032-460-3532
강원	한림대학교춘천성심병원	033-240-5149
	원주세브란스기독병원	033-741-1705
제주	중앙병원	064-786-7138

대전	가톨릭대학교 대전성모병원	042-220-9974
	건양대학교병원	042-600-9450
충남	단국대학교병원	041-550-6890
	순천향대학교부속천안병원	041-570-3866
충북	진천성모병원	043-533-1711(내선110)
부산	부산성모병원	051-933-7197
	온종합병원	051-607-0137
	메드윌병원	051-519-8037
대구	계명대학교 동산병원	053-250-7282
	대구가톨릭대학교병원	053-650-3529
	영남대학교의료원	053-620-4495
	대구파티마병원	053-940-7058
경남	경상대학교병원	055-750-9102
	창원경상대학교병원	055-214-1277
	양산부산대학교병원	055-360-3410
	부산대학교치과병원	055-360-5016
경북	순천향대학교구미병원	054-468-9692,9741
울산	울산대학교병원	052-250-7563
광주	전남대학교병원	062-220-6913
전남	성가롤로병원	061-720-6951
전북	전북대학교병원	063-250-1524
	원광대학교 의과대학병원	063-859-2253

Save the Children

세이브더칠드런은 전 세계 120여 개 국가에서 아동의 권리를 실현하기 위해 인종, 종교, 정치적 이념을 초월하여 활동하는 국제 구호개발 NGO입니다.

㊞ 04080 서울특별시 마포구 토정로 174 T 02-6900-4432 F 02-6900-4499 H www.sc.or.kr E daegyu.you@sc.or.kr