꿈이음 이야기

※ 이 웹툰은 '꿈이음 공모전' 학습자 수기 내용으로 제작되었습니다.

꿈이음 누리집 알아보기

꿈이음 누리집(www.educerti.or.kr)에서는
학습자에게 **다양한 정보를 제공**하며
사업에 대한 상담 업무를 하고 있습니다.

- 학습자 등록
- 마이페이지 제공
- 학력인정 대상 프로그램 안내
- 온라인 프로그램(초·중) 신청 및 수강
- 방송중 온라인 프로그램 자료 제공
- 사업안내 및 기타문의
- 온라인 심리 상담

www.educerti.or.kr

종합상담 안내

온라인상담	educerti.or.kr
전화상담	사업일반 043-530-9160 홈페이지 043-530-9733 학력인정 043-530-9716
메일상담	educerti@kedi.re.kr

2025.01.

www.educerti.or.kr

의무교육단계
미취학·학업중단학생 학습지원 사업

꿈이음

이어가는 배움의 길
열어가는 내일의 꿈

교육부 17개 시·도 교육청 한국교육개발원

꿈이음 이해하기

의무교육단계 미취학·학업중단학생 학습지원 사업

꿈이음

꿈이음 사업은
의무교육단계의 **학교 밖 청소년들** 에게
학교 밖에서 다양한 **학습프로그램을 제공** 하고,
이를 통해 초등학교, 중학교 졸업자와 **동등한 학력을 취득** 할 수 있도록
교육부, 시·도 교육청이 한국교육개발원과 함께 운영하는 제도입니다.

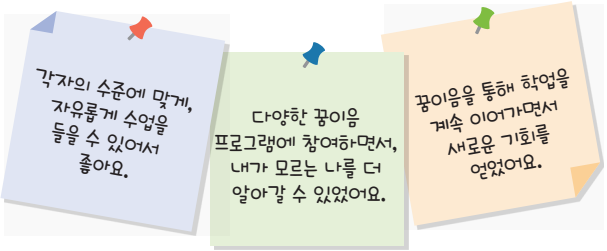

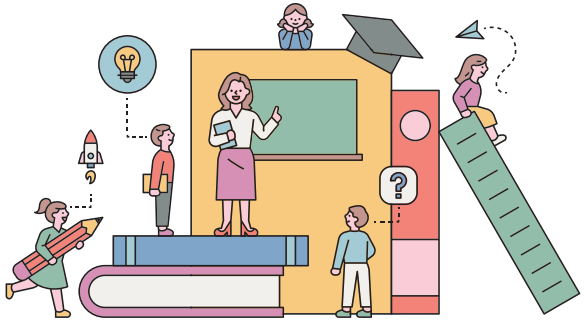

꿈이음 대상 알아보기

대한민국 국적이며, 국내에 거주 중인 사람

초등학교 또는 중학교에 입학하지 않았거나,
학업을 중단하여 학적이 정원 외 관리되는 사람

- 초등학교 : 7세가 되는 해의 6월 1일 이후 ~ 24세 이하
- 중학교* : 13세가 되는 해의 6월 1일 이후 ~ 24세 이하

* 초등학교 검정고시 합격자 포함

위의 자격을 모두 갖추었으면,
누리집에서 학습자 등록을 해주세요.
학습자 등록을 완료하면, 꿈이음 사업 학습자가 되어
다양한 온·오프라인 학습프로그램에 참여할 수 있습니다.

누리집주소 https://www.educerti.or.kr

학력인정 학습프로그램 알아보기

먼저 확인해 주세요!!

학습자 등록 이전의 학교 정규교육과정은 학습을 완료한 학기 단위로 학습기간과 이수 시수를 인정받을 수 있습니다.

학습지원 프로그램

- **오프라인 프로그램**
  학교 밖의 다양한 기관(학교밖청소년도움센터, 학교밖청소년지원센터, 평생학습계좌제 등)에서 운영하는 학습지원 프로그램으로 교과, 문화체험, 예체능, 직업체험 등이 있습니다.
- **온라인 프로그램**
  중학교 과정을 위한 '방송중 온라인 프로그램'과 초등학교 과정을 위한 '꿈이음 초등 EBS 온라인 프로그램'이 있습니다.

학교 밖 학습경험

검정고시 과목합격, 자격 취득(자격증) 등이 있습니다. 구체적인 항목과 인정 시수는 누리집에서 확인해 주시기 바랍니다.

학력인정 신청 자격 알아보기

초등학교
- 학습기간 : 4년 이상
- 신청 나이 : 12세가 되는 해의 6월 1일 이후

중학교
- 학습기간 : 2년 이상
- 신청 나이 : 15세가 되는 해의 6월 1일 이후

※ 학습기간은 학업중단 이전에 학교를 다녔던 기간도 포함됩니다.
학습기간 = 학교 재학기간(학기단위) + 사업 참여기간

학력인정 기준시수

(단위 : 시수)

구분		초등학교	중학교
필수	국어	632	221
	사회/도덕/역사(중학교)	272	255
	인성(봉사활동 포함)	30	30
선택		3,758	2,146
총합		**4,692**	**2,652**

※ 학력인정 기준시수는 **학교를 한 학기도 다니지 않았을 경우** 최대 시간입니다.
학업중단 이전에 학교에서 수업을 들었던 시간(80%)도 인정됩니다.

시수 계산하는 팁

- 꿈이음 초등 EBS 프로그램 : 20분 = 1시수 인정
- 방송중 온라인 프로그램 : 1회차 = 2시수 인정
  ※ 온라인 학습시간은 하루 10회차(20시수), 일주일 56회차(112시수)으로 제한됩니다.
- 오프라인 프로그램 : 수료증 확인 및 꿈이음 문의

인성 과목

- 지정심의 '필수'영역의 인성 프로그램
- 지정심의 면제 프로그램 '자기계발 봉사활동'
- 학교생활기록부 봉사활동
- 1365 자원봉사포털, 사회복지자원봉사인증관리 VMS, 청소년자원봉사 Dovol

학력인정 진행 과정

1. 학습자 등록 승인
2. 학습지원 프로그램 신청
3. 학습하기
4. 학력 인정평가 신청
5. 학력 심의 (교육청)
6. 학력인정 결과통보 및 학력취득