MobileKids
A Mercedes-Benz Initiative

어린이들의 안전을 함께 지켜주세요!

플레이더 세이프티 교통안전 클래스

모바일키즈와 함께
아이들에게 즐거운
교통안전교육을
선물해 보세요!

KIDS & FUTURE FOUNDATION
아이들과미래재단

01 모바일키즈 어린이교통안전교육 소개

MobileKids
A Mercedes-Benz Initiative

- 메르세데스-벤츠에서 2001년 세계적인 교육, 안전, 심리전문가들과 함께 개발한 어린이교통안전교육 프로그램
- **게임과 체험, 툴킷, 역할극, 실습** 등을 통해 어린이들의 흥미를 유발하여 **교육적 효과를 높임**
- 어린이들의 **교통규칙 및 교통문화, 교통안전에 대한 습관 형성 교육**
- 세계 12개국에서 현지 상황에 따라 맞춤형 교육을 실행하고 있으며, 지금까지 200 여만 명 이상의 어린이가 참여
- 국내 사회복지기관 및 초등학교를 대상으로 **교통안전의 중요성과 위기상황 예방 및 대처 방법** 등의 맞춤형 교육 실시
- 2022년 지속가능교육 확산을 위한 전국 초등학교 및 사회복지기관 담당자(교사) 대상 비대면 교육 실시

MobileKids
A Mercedes-Benz Initiative

모바일키즈 어린이교통안전교육의 필요성

주입식 교육이 아닌 어린이의 눈높이에 맞는 안전교육의 필요

- 체험을 통해 교통안전을 배우고 실천할 수 있도록 교육 기회 제공
- 게임과 역할놀이를 통해 교통안전 수칙 이해

어린이 교통안전 사고에 대한 예방과 대처 방법 교육

- 안전 교육을 통한 사고 피해 최소화 기여
- 보호자와 어린이가 함께 교통안전 상황과 수칙 학습

01 모바일키즈 어린이교통안전교육 소개

MobileKids
A Mercedes-Benz Initiative

01 모바일키즈 어린이교통안전교육 소개

MobileKids
A Mercedes-Benz Initiative

02 모바일키즈 어린이교통안전클래스 모키티쳐스 소개

MobileKids
A Mercedes-Benz Initiative

- 메르세데스-벤츠 모바일키즈 어린이교통안전교육을 별도 커리큘럼으로 구성하여 학교에서 선생님과 학생들이 함께 학습할 수 있도록 기획 및 개발된 어린이교통안전교육 프로그램
- 효과적인 교육 내용 전달을 위한 경험학습(experiential learning) 기반 프로그램
- 일상생활의 다양한 사례와 스토리텔링 기반 배경학습을 통해 교통안전교육의 주제를 숙지할 수 있도록 구성
- 어린이들의 몰입과 성취동기를 강화하기 위해 교육활동지 및 홈러닝 콘텐츠 구성

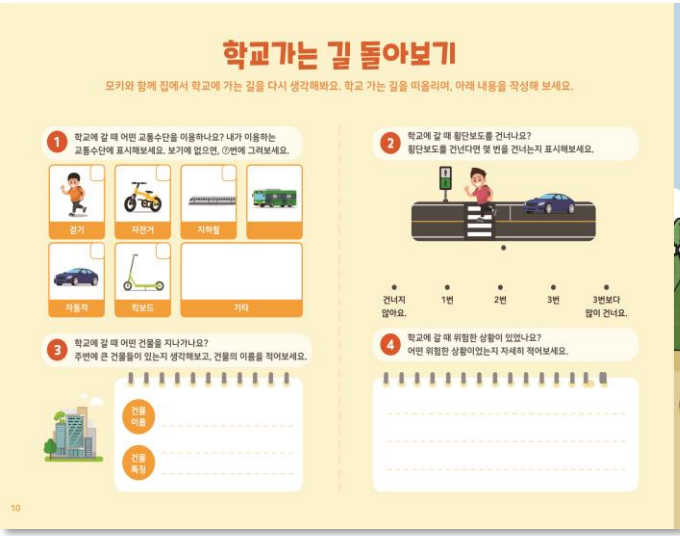

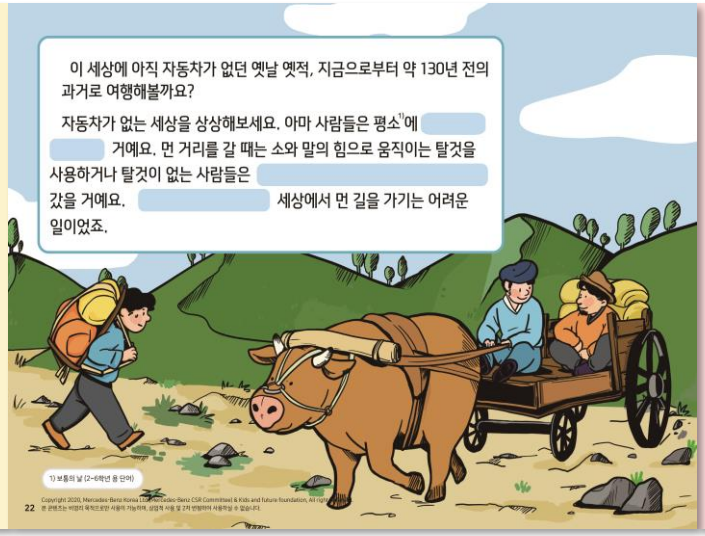

02 모바일키즈 어린이교통안전클래스 모키티쳐스 소개

MobileKids
A Mercedes-Benz Initiative

교육목적

지속가능한 어린이교통안전 교육

- 전문 강사의 연수를 통해 어린이교통안전교육 교수법 전달
- 학교 내 어린이교통안전교육 교사 양성

교육대상

전국 초등학교 및 사회복지기관 내 초등학교 담당 선생님

- 교육 특성 상 주로 초등학교 1~3학년 담당 선생님 모집
- 연수 참여 후 기관 선생님 '어린교통안전교육 모키티쳐스'가 되어 교통안전 클래스 운영

교육방법

실시간 온라인 교육 (ZOOM)

- 1시간 내외 교육 진행
- 어린이교통안전클래스 전문 강사 교수법 강의

지원사항

어린이교통안전클래스 교육 콘텐츠

- 플레이더세이프티 교통안전러닝북 (학생용)
- 어린이교통안전 러닝북 교사용 지도서
- 어린이교통안전 보드게임 1종

03 모바일키즈 어린이교통안전클래스 모키티쳐스 콘텐츠

MobileKids
A Mercedes-Benz Initiative

학생용 키트

1

학생용 러닝북

2

보드게임 1종

3

노트패드 2권

03 모바일키즈 어린이교통안전클래스 모키티쳐스 콘텐츠

MobileKids
A Mercedes-Benz Initiative

교사용 지도서

1

교사용 지도서

2

교육용 교안

3

보드게임 교안

04 모바일키즈 어린이교통안전클래스 모키티쳐스 교육과정

모키와 함께 마을지도 만들기

- 모키의 질문에 따라 어린이들이 실제 거주하는 마을의 교통지도를 제작하는 활동
- 학습한 교통안전 규칙을 스스로 적용해 볼 수 있는 응용 활동
- 어린이들이 마을의 교통 상황을 파악하고, 위험 지역을 인지하는 것을 목표로 함

모키와 함께 배우는 어린이교통안전 워크북

- 일상에서 지켜야 하는 중요한 교통안전 수칙 학습
- 어린이들이 일상에서 마주칠 수 있는 교통안전 위험 요소 및 대응 방안 학습
- 교통안전 표지판, 위기상황 대처 방법, 횡단보도에서의 규칙, 교통사고 신고 방법, 학교 가는 길 돌아보기 등으로 구성

04 모바일키즈 어린이교통안전클래스 모키티쳐스 교육과정

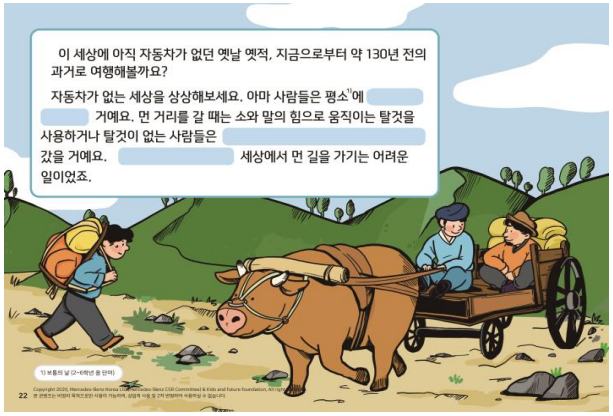

모키와 함께 떠나는 모빌리티 시간여행

- 자동차의 과거, 현재, 미래를 주제로 한 스토리 북 만들기 활동
- 지문과 그림의 주제를 상상하며 이야기를 완성하는 활동
- 현재 편을 통해 워크북에서 학습한 교통안전 규칙 반복학습 가능
- 1, 2학년의 경우 교사가 빈칸에 적합한 단어 카드 배포하여 빈칸 채우기 진행 및 발표로 대체 진행 가능

어린이교통안전교육 보드게임

- 세계 일주를 통한 각국의 교통안전표지판 학습
- 교통안전교육에 대한 어린이들의 흥미를 고취 시키기 위한 교육 활동

MobileKids
A Mercedes-Benz Initiative

(22. 07. 12 도로교통법 개정) 보행자 안전강화, 우회전시 횡단보도 앞 일시정지

‘모바일키즈 어린이교통안전교육’ 강화된 교통안전 수칙 교육활동 내용 포함

1. 우회전 우선 일시정지 보행자 주의 의무
2. 어린이보호구역 안전수칙 보행자 통행여부 무관 일시정비

연합뉴스TV | 2일 전 | 네이버뉴스

[뉴스프라임] 오늘부터 **우회전** '일단 멈춤'...보행자 보호 강화

<질문 5> **우회전**하기 전에 차가 멈추면 뒤차가 빨리 가라고 경적을 울리는 모습도 심심찮게 보게 되는데요. 운전자라면 '내가 빨리 가야 하는 건가' 하고 당황스러...

SBS PiCK | 2022.06.25. | 네이버뉴스

[뉴스쉽] 보행자 위협하는 횡단보도 '**우회전**' 이젠 범칙금

있도록 **자동차** 보험 약관에 명시돼 있다. 횡단보도 보행자 보호 의무를 2~3번 위반하면 보험료가 5%, 4번 이상이면 10% 이상 할증된다. 도로교통법 개정...핵심은...

이 자료는 저작권법에 따라 보호받는 제작물이므로 무단배포 및 무단복제를 금합니다.