2021 글로벌지식협력단지

Global Knowledge Exchange & Development Center

기획재정부 글로벌지식협력단지

“과거를 잊어버리는 자는 그것을 또다시 반복하게 된다.”

“Those Who Cannot remember, the past condemned to repeat it.”

– George Santayana –

글로벌지식협력단지

세계에서 가장 가난한 농업 국가였던 대한민국이

단기간에 무역 규모 세계 7위의 경제대국으로 성장한 기적 같은 경제발전 과정을

디지털 영상과 그래픽 등으로 직접 보고 경험할 수 있는 열린 전시·교육 공간

지식공유 역량강화

- 정부의 정책수립과 집행
- 국민의 노력과 혁신
- 기업의 도전 정신

서울특별시 동대문구 회기로 47

전시동(3층), 교육동(지하1층, 지상3층)

건축물연면적 12,387sqm
토지면적29.766sqm

교육동

1F	서막, 경제발전관, 기획전시관 I
2F	미래혁신관, 산업발전관, 휴먼관, 열린광장

전시동

1F	도서자료관, 기획전시관 II
2F	도서자료관, 무궁화홀
3F	교육실 (6개 강의실)

서막

서막

대한민국의 경제발전사를 대형 스크린을 통해
한 눈에 볼 수 있는 공간

폐허에서 시작해 불과 70여 년 만에 경제 규모 세계 10위권 국가로
발전한 대한민국의 모습을 만나보는 영상관

경제발전관

경제발전관

광복 이후 대한민국 경제사를 시대적 배경, 경제적 대응 및
성과로 나누어 전시

끊임없는 도전과 극복을 통해 경제발전과 민주주의를 동시에 이루어
낸 대한민국의 발전과정을 경험하는 전시관

폐허·빈곤·불균형·국가부도

미래혁신관

초대형 스크린 영상으로 다가올 4차 산업혁명시대를 이해하며, 미래를 준비하는 우리의 교육에 대한 고찰

4차 산업혁명의 문턱에서 대한민국이
당면할 미래 이슈를 만나는 초대형 영상관

산업발전관

추격과 혁신을 통해 세계와 경쟁해 온 한국의 경공업, 중화학공업, 전자산업의 발전사

서구의 200년 산업화 역사를 50년으로 압축한
대한민국의 산업화 과정을 만나보는 전시관

경공업·중화학공업·전자산업

휴먼관

역경을 극복하고 눈부신 경제성장을 이뤄낸 '사람중심'의 경제발전 이야기

경제성장의 주인공이었던 수많은 보통사람들의 이야기를
만나보는 사진관

교육 프로그램

- 모든 프로그램은 **100% 국비** 로 운영
- 식사(도시락) 및 버스 지원 가능
- 학년 전체 단위 교육은 맞춤형 커리큘럼으로 진행
- 교과과정과 연계된 교육 프로그램

교육시간 : 3시간

* 협의 후 탄력적 운영 가능

교육장소 : 글로벌지식협력단지

* 학교방문교육 및 온라인교육 可

초등학생	무역으로 배우는 한국경제발전사 ㅣ 쉽게 배우는 우리나라의 산업발전
중학생	한국경제발전사 인포그래픽 연표 만들기
고등학생	한국경제발전사 인포그래픽 신문 만들기
성인	투자의 귀재 : 산업자본금을 늘려라

현재 신규교육과정 개발 中
(가제) 대한민국 미래 산업 유망주 | 직업으로 다시보는 경제발전사

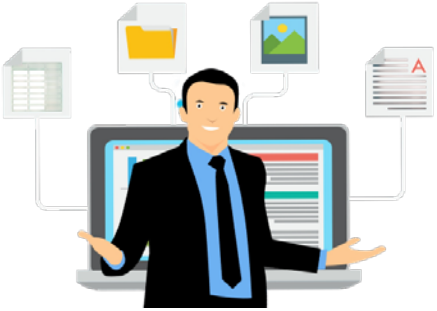

대한민국 미래 산업 유망주

산업별 경제발전의 성공사례를 배우며
미래 유망산업을 보드게임으로 학습

직업으로 다시보는 경제발전사

우리나라 사회문제 및
지속가능 성장 역사 뉴스 만들기

현재 신규교육과정 개발 中
(가제) 미래사회 진로탐색 | 4차 산업혁명과 미래역량 | 코딩박사, 경제 해결박사

미래사회 진로탐색

시대의 흐름에 변화하는 직업 탐색

4차 산업혁명과 미래역량

4차 산업 개념 및 대한민국의 교육과 인재양성 과정 학습

코딩박사, 경제 해결박사

언플러그드/플러그드 코딩으로 알고리즘 사고 학습

초등학생 | 중학생 | 고등학생 | 성인

신청방법

초등학교 1학년-6학년 • 25명 • 월-금/10:00-17:00

쉽게 배우는 우리나라의 산업발전

- 대한민국 산업발전 과정에 대한 전시 관람 및 전시해설 프로그램 진행
- 산업발전 단계별 대표상품을 직접 만들어보거나 색칠하는 활동을 통해 산업 발전에 따른 변화상 파악

문의처 : 02-6312-4035 | gkedc@kmac.co.kr

초등학생 | 중학생 | 고등학생 | 성인

신청방법

초등학교 1학년-6학년 · 25명 · 월-금/10:00-17:00

무역으로 배우는 한국경제발전사

· 대한민국 산업발전 과정에 대한 전시 관람 및 전시해설 프로그램 진행

저학년	무역, 수출, 수입에 대한 개념을 학습하고 과거부터 현재까지 대한민국의 대표 수출상품 이해
고학년	무역의 개념과 원리를 이해하고, 대한민국이 지속적으로 무역 강국으로 성장하기 위한 미래의 수출상품 모색

문의처 : 02-6312-4035 | gkedc@kmac.co.kr

초등학생 | 중학생 | 고등학생 | 성인

신청방법

중학교 1학년-3학년 · 30명 · 월-금/10:00-17:00

문의처 : 02-6312-4023 | gkedc@kmac.co.kr

한국경제발전사 인포그래픽 연표 만들기

- 대한민국 경제발전 과정에 대한 이해를 토대로 현재 및 미래의 사회적·경제적 이슈를 논의하고 해결방안 등을 모색
- 한국경제발전 관련 주요 용어와 내용을 이해하고 통사적 관점에서 인포그래픽을 활용한 한국 경제발전사 연표 작성

초등학생 중학생 고등학생 성인

신청방법

고등학교 1학년-3학년 • 30명 • 월-금/10:00-17:00

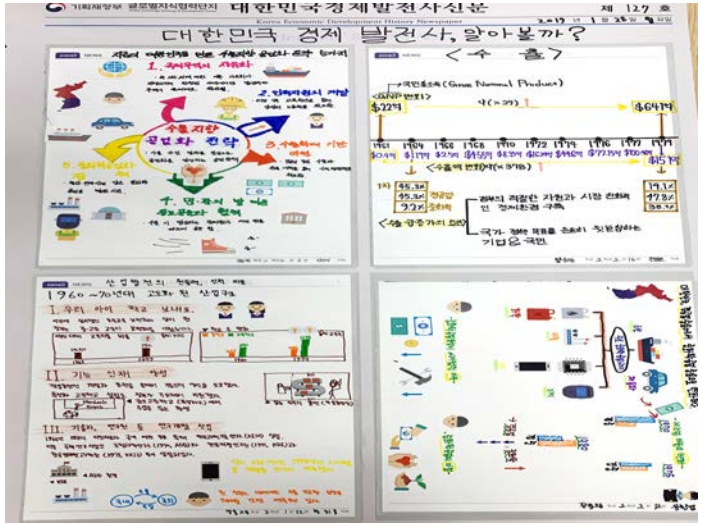

문의처 : 02-6312-4023 | gkedc@kmac.co.kr

한국경제발전사 인포그래픽 신문 만들기

- 대한민국 경제발전 과정에 대한 이해를 토대로 현재 및 미래의 사회적·경제적 이슈를 논의하고 해결방안 등을 모색
- 한국경제발전 관련 읽기자료를 분석하여 인포그래픽을 활용한 한국경제발전사 기사 작성
- 한국경제발전사 신문 제작

초등학생 중학생 고등학생 성인

신청방법

고등학생, 성인(대학생) • 25명 • 월-금/10:00-17:00

투자의 귀재 : 산업자본금을 늘려라

산업발전관에 표시된 위치에 QR코드 문제 풀이

▼

자본금 획득

▼

자본금을 시대별 유망 품목에 모의투자

문의처 : 02-6312-4041 | gkedc@kmac.co.kr

gkedc@kmac.co.kr

- (초등) 02-6312-4035
- (중고등) 02-6312-4023
- (성인) 02-6312-4041

담당자 : 국내교육팀